

poz. Nadproże N-0.3

Szt.2

dodatek na spoiny 1,8%

WIDOK Z PRZODU
skala 1:25

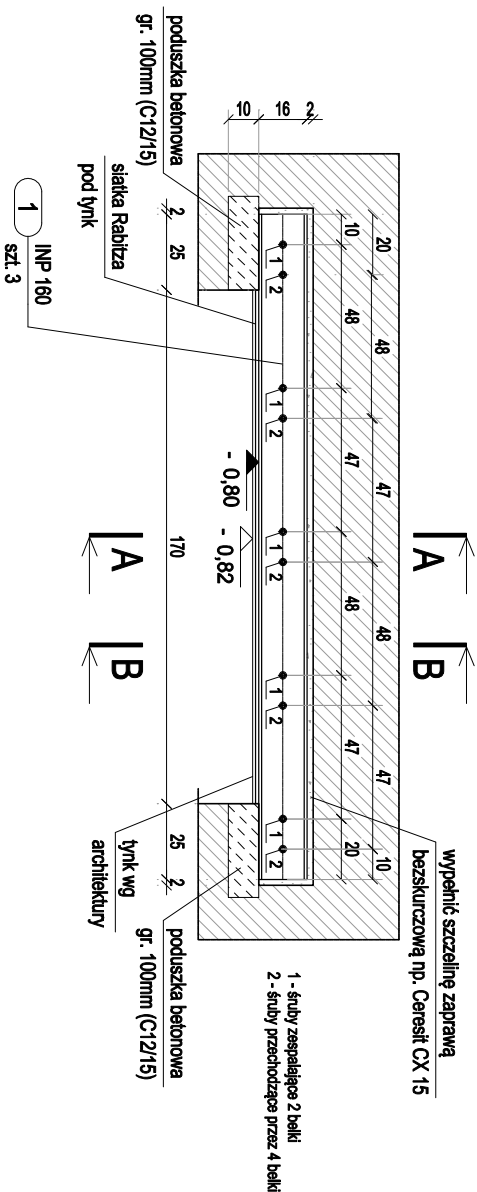

WIDOK Z GÓRY
skala 1:25

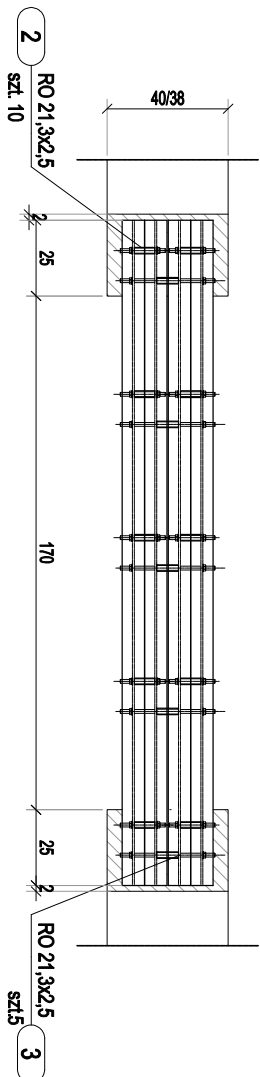

ZESTAWIENIE STALI - KSZTAŁTOWNIKI

Poz.	Profil	Długość		Liczba		Masa [kg]		Materiał	Uwagi
		[mm]	[szt]	jedn.	1 szt.	razem			
Nadproże H=0,3									
1	INP 160	2200	3	17,9	39,4	118,2		SZ35JRG2	
2	RO 21,3x2,5	67,7	10	1,16	0,1	1		SZ35JRG2	
3	RO 21,3x2,5	71,7	5	1,16	0,1	0,5		SZ35JRG2	
Razem masa 1 elementu					[kg]	119,7			
Dodatek na spoiny 1,8%					[kg]	2,2			
RAZEM MASA 2 ELEMENTU (CW)					[kg]	243,8			
RAZEM NA RYSUNKU						[kg]	243,8		

PRZEKRÓJ A-A
skala 1:10

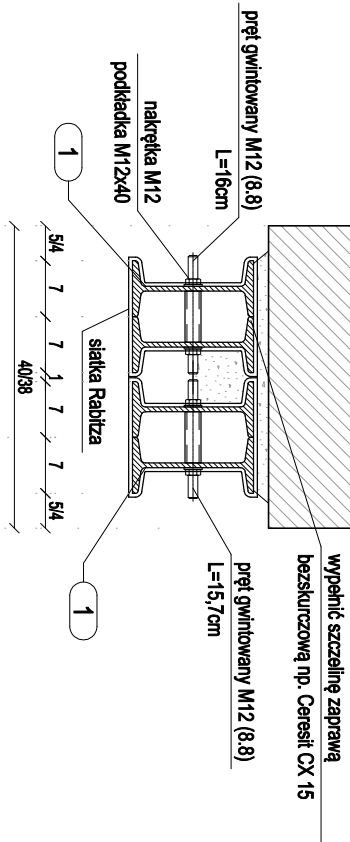

PRZEKRÓJ B-B
skala 1:10

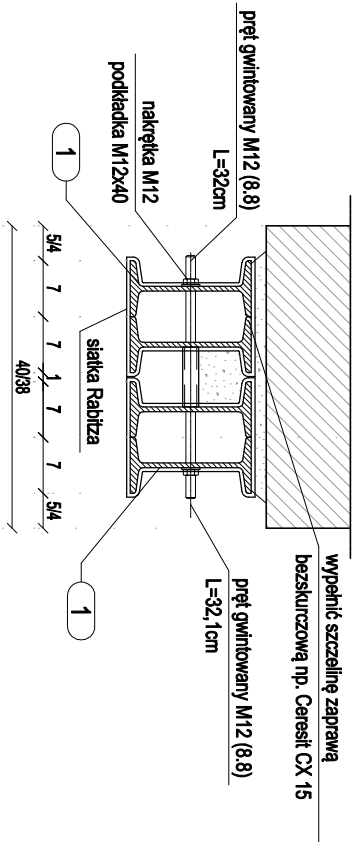

UWAGI OGÓLNE:

1. Zakres wykonania i obowiązki przy realizacji budowlanych - zgodnie ze sztuką budowlaną (Warunki Techniczne Wykonania i Odbioru Robót Budowlanych - Normatywnych).
2. Wszystkie użyte materiały muszą posiadać niezbędne atesty dopuszczające do stosowania w budownictwie.
3. W sprawach nie określonych dokumentacją obowiązującą:
 - warunki techniczne wykonania i odbioru robót budowlanych - normy Polskiego Komitetu Normalizacyjnego,
 - instrukcja, wytyczne, świadectwa dopuszczenia, atesty Instytutu Techniki Budowlanej,
 - warunki techniczne producentów i dostawców materiałów budowlanych instalacyjnych.

INWESTOR
Samodzielny Publiczny Zakład Opieki Zdrowotnej
Szpital Specjalistyczny MSWiA w Jeleniej Górze
ul. Cieplicka 69/71, 58-560 Jelenia Góra

OBIEKT:
Remont i przebudowa istniejącego budynku pod usługi medyczne
58-500 Jelenia Góra, ul. Karłowicza 17A
dz. nr 53/4 AM-20 i 2/12 AM-5
dobry 0060 Jelenia Góra

PROJEKT BUDOWLANNY

PROJEKTANT

A ATELIER

AUTORSKA PRACOWNIA ARCHITEKTURY

ul. Armii Krajowej 38-300 Jelenia Góra, ul. Wojska Polskiego 11/0
tel./fax +48(75) 75 35 135, mobil +48 604 446 985, e-mail: pracownice@od

PROJEKT BUDOWLANY

72a	KONSTRUKCJA
-----	-------------

	ingl miz. stowonill
DZAKY	mar in? Adrien Poul

İÇERİK

NADPROŽE N-0.3

MODYFIKACJI

12/11/13

KW.05